

# Polyinfo 平台查收查引功能使用说明

查收查引是图书馆学科信息服务的基础支撑业务之一，在日常科研项目申请、奖励申报、职称评估、奖学金申请、学生毕业等工作中都必不可少。近年来，随着“双一流”建设的不断深化，学校师生科研成果不断增多，现有查收查引工作模式亟待进行自动化、信息化的完善与提升，为此图书馆拟引进 Polyinfo 学科信息服务平台为学校师生提供更方便的信息服

使用步骤示意图如下：

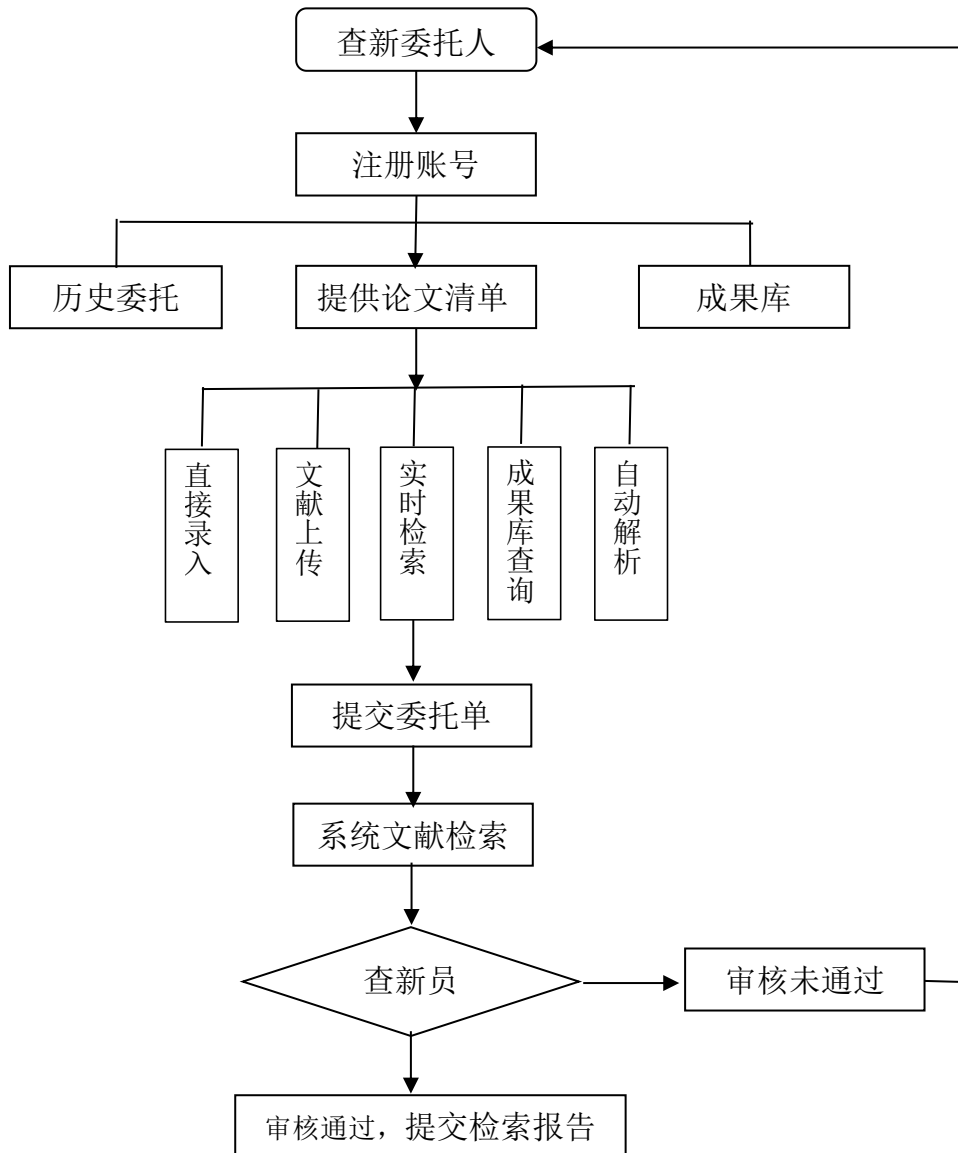

# 1 系统注册和登录

Polyinfo 学科信息服务平台网址：<https://www.libchaxin.com/login>。

## 1.1 账号注册

进入账号注册界面的方式：

点击登录界面账号和密码输入框下方的【账号注册？】按钮，进入注册界面。

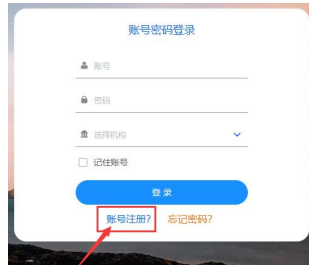

账号注册需要输入的信息有以下几个：基本信息、邮箱、手机、验证码等。查新单位是提供查新服务的机构，委托单位是提交委托单用户的所在单位。输入所有信息之后，点击【注册】按钮实现用户注册，此处注册的用户为普通用户。

## 1.2 忘记密码

在登录界面，点击【忘记密码？】按钮，出现重置密码弹窗，选择查新单位，输入用户邮箱，获取验证码之后，两次输入新密码，点击【重置】按钮。

# 2 查收查引功能

## 2.1 提交委托单

提交查收查引委托单，有三种方式：

### 2.1.1 方式 1：提供论文清单



(1) 点击【选择检索范围，提供文献】。

(2) 在线填写委托信息。

委托需要输入的信息有类型（个人/团队）、作者姓名、作者单位、目的等，最后点击【下一步】跳转至检索范围。

科技新闻 我的信息 成果库

图书馆 查收索引 委托单

0001

为了课题立项、成果鉴定、科研工作量、职称评审、课题申报、期刊评审、保研毕业、学者计划、其他等事宜的需要，申请人根据人事、科研或教务等部门关于科研成果评价的相关规定，要准备论文收录或引用的检索证明材料时，请预留足够的时间，并按要求提交《查收索引委托单》。  
请在委托信息中填写申请人（如需代办请填写代办人）信息，在检索范围中选择相应的科学评价数据库或指标，填写年份范围，并提供尽量详细的论文清单。

委托信息 检索范围 论文清单 服务费用

校区：本部

类型：个人 团队

\* 作者姓名：  报告中显示的学者/团队名称 [联系方式 - ] [作者地址 - ] 委托人/联系人： [制作查询联系方式]

\* 手机号： 手机号：

\* Email： Email：

\* 作者单位： QQ：

作者论文姓名：     
作者在论文中使用的中文姓名，请尽量填写使用过的各种形式，以便查询收录和引用情况

作者地址邮编：      
    
作者在论文中使用的中文机构（大学/研究院/公司）名称、地址和邮编，请尽量填写使用过的各种形式，以便查询收录和引用情况

\* 目的：

指定更新页：

报告份数：

注意事项：带\*号的是必须输入或者选择的信息。包括作者名称、手机号、Email、作者单位、目的。

(3) 根据“检索目的”所认可的“科学评价数据库和指标”，从列表中选择对应数据库的“收录”或“引用”类型以及评价论文或期刊质量的指标，并填写年份范围。可选择的评论论文或期刊质量指标有 JCR 影响因子（出版年、最新）、JCR 5 年影响因子、JCR 期刊分区，【下一步】跳转至论文清单。

数据库	数据库说明	收录	收录年份范围	引用	引文年份范围	引文	他引	子库组合/自定义/ESI/学术指标/期刊来源
WOS	WOS 核心合集	<input type="checkbox"/>		<input type="checkbox"/>	<input type="text" value="1999 - 2023"/>	<input type="checkbox"/>	<input type="checkbox"/>	自引定义：被 <input type="text" value="作者及合作者"/> 引用 指标年份 <input type="checkbox"/> 论文出版年 <input type="checkbox"/> 最新年份
SCI-E	科学引文索引	<input checked="" type="checkbox"/>	<input type="text" value="2004 - 2023"/>	<input type="checkbox"/>	<input type="text" value="2004 - 2023"/>	<input type="checkbox"/>	<input type="checkbox"/>	<input checked="" type="checkbox"/> JCR 影响因子 <input type="text" value="1997 - 2021"/> <input type="checkbox"/> JCR 5 年影响因子 <input type="text" value="1997 - 2021"/> <input checked="" type="checkbox"/> JCR 期刊分区 <input type="text" value="1997 - 2021"/>
CNKI	中国知网	<input type="checkbox"/>	<input type="text" value="1999 - 2023"/>	<input type="checkbox"/>	<input type="text" value="1999 - 2023"/>	<input type="checkbox"/>	<input type="checkbox"/>	

### 论文清单的录入有 5 种方式：

①**实时检索**：输入框输入作者等内容检索文献，勾选文献清单。

**建议将文献导入到个人成果库。**

系统限定用户**每天检索不超过 6 次**，检索之后选择文献加入到成果库中，以后可以从成果库提交。

为了课题立项、成果鉴定、科研工作量、职称评审、课题组报奖、期刊评审、保研毕业、留学计划、其他等事宜的需要，申请人根据人事、科研或教务等部门关于科研成果评价的相关规定，要准备论文收录或引用的检索证明材料时，请预留足够的时间，并按要求提交《查收索引委托单》。

请在委托信息中填写申请人（如委托方请填写代办人）信息，在检索范围中选择相应的科学评价数据库或指标，填写时间范围，并提供尽量详细的论文清单。

### 直接录入

委托信息 检索范围 论文清单 服务费用

请提供或补充作者发表的论文清单（包括作者、中/英文名称、来源出版物、发表年份等尽量详细的检索数据，建议提供入藏号或DOI等文献唯一标识），并说明文献可能被收录的SCI-E、EI等数据库。请根据您现有资料的链接情况使用5种方式提供：①人工填写：直接在下方输入或复制数据；②文献上传：到数据库中下载纯文本格式文档上传；③数据链接到Excel中后点击文献上传按钮；

* 作者	* 标题	出版物	出版年	卷	期	页码	收录范围	入藏号	DOI	添加
							请选择			删除
							请选择			删除
							请选择			删除

文献模板: SCI-E Scopus EI-Co CSCD CSSCI CNKI Excel 选择文件 未...文件 文献上传

上一步 下一步

③实时检索:勾选文献清单;在下方输入框输入作者、标题等内容检索文献。

\* 数据库:  SCI-E  SSCI  A&HCI  CPCI-S  CPCI-SSH  ESCI  Scopus  EI-Compendex  CNKI  CSSCI  CSCD

备注: 下方各文本框之间是AND关系;框中可使用OR连接同一检索式,也可每行一个检索词(例如每行一个标题、入藏号、DOI号,自动提交后每行会自动用OR连接成检索式)。

作者	Wei, Sheng OR Sheng, Wei OR Wei Sheng OR Sheng Wei OR Sheng W.	地址	山东中医药大学 OR Shandong University of Traditional Chinese	标题	
入藏号		机构		PubMed ID	
来源出版物		DOI		索引日期	1999 - 2023

您本日已检索0次

开始检索

作者、地址、标题至少填写一项

推荐:根据作者检索,结果可导入成果库

认领文献 导入论文清单 导入论文清单同时插入个人成果库 排序 | 二次检索  全选文献

#	标题[作者名称]	来源出版物[DOI]	出版年	卷	期	页码	入藏号
暂无数据							

### 成果库导入

④成果库查询:文献检索:查询文献列表,点击[添加]导入论文清单;或点击[导入本页]将本页文献导入论文清单。

出版年: (请选择) 作者: (请输入作者) 标题: (请输入文献标题) 来源出版物: (请输入来源出版物) 查询 导入本页

序号	作者	标题	来源出版物	出版年	卷	期	页码	#
暂无数据								

### 自动解析

⑤自动解析:复制文献清单到下方文本框中,每篇文献一行(点击回车输入下一篇文献),再点击右侧[导入文献]按钮解析填入的文本。

请输入内容

注意:因存在作者缩写形式相同及同名情况,需要筛选自己文献。

您本日已检索1次

155 后再次检索

作者、地址、标题至少填写一项

注意:每天检索不超过6次,加入成果库一劳永逸

认领文献 导入论文清单 导入论文清单同时插入个人成果库 排序 | 二次检索  全选文献 文献检索完成

#	标题[作者名称]	来源出版物[DOI]	出版年	卷	期	页码	入藏号
<input type="checkbox"/>	1 Role of allopregranolone-mediated gamma-aminobutyric acid A receptor sensitivity in the pathogenesis of premenstrual dysphoric disorder: Toward precise targets for translational medicine and drug development Gao,Qian;Sun,Wei;Wei,Sheng	FRONTIERS IN PSYCHIATRY 10.3389/fpsyt.2023.1140796	2023	14			WOS:000952518500001
<input type="checkbox"/>	2 Caffeic acid protects against atherosclerotic lesions and cognitive decline in ApoE <sup>-/-</sup> mice Sun,Rui;Wu,Tao;Chen,Jianbin	JOURNAL OF PHARMACOLOGICAL SCIENCES 10.1016/j.jphs.2022.12.006	2023	151	2	110-118	WOS:000923575900001
<input type="checkbox"/>	3 Glyphosate-induced autophagy inhibition results in hepatic steatosis via mediating epigenetic reprogramming of PPAR $\gamma$ in roosters Lian,Cai-Yu;Wei,Sheng;Wang,Lin	ENVIRONMENTAL POLLUTION 10.1016/j.envpol.2023.121394	2023	324			WOS:000956921600001
<input type="checkbox"/>	4 The trends in sports-related spinal cord injury in China Li,Jun;Liu,Jun;Li,Jian-Jun	SPINAL CORD 10.1038/s41393-022-00872-0	2023	61	3	218-223	WOS:000906083200001
<input type="checkbox"/>	5 Deciphering the pharmacological mechanisms of Chaenomeles Fructus against rheumatoid arthritis by integrating network pharmacology and experimental validation Sun,Mengjia;Zhao,Haijun;Jiang,Haiqiang	FOOD SCIENCE & NUTRITION 10.1002/fsn3.2938	2022	10	10	3380-3394	WOS:000825376000001
<input type="checkbox"/>	6 A novel curcumin oil solution can better alleviate the motor activity defects and neuropathological damage of a Parkinson's disease mouse model	FRONTIERS IN AGING NEUROSCIENCE	2022	14			WOS:000840633600001

## 导入后的论文清单：

图书馆 查收查引 委托单 返回

为了课题立项、成果鉴定、科研工作量、职称评审、课题组报奖、期刊评审、保研毕业、学者计划、其他等事宜的需要，申请人根据人事、科研或教务等部门关于科研成果评定的相关规定，要准备论文收录或引用的检索证明材料时，请预留足够的时间，并按要求提交《查收查引委托单》。  
请在委托信息中填写申请人（如需代办请填写代办人）信息，在检索范围中选择相应的科学评价数据库或指标，填写时间范围，并提供尽量详细的论文清单。

委托信息 检索范围 **论文清单** 服务费用

检索清单可添加、删除

请提供或补充作者发表的论文清单（包括作者、中/英文题名、来源出版物、发表年份等尽量详细的题录数据，建议提供入藏号或DOI等文献唯一标识），并标明论文可能被收录的SCI-E、EI等数据库。请根据您现有资料的整理情况使用5种方式提供：①人工填写：直接在下方填入或复制数据；②文献上传：到数据库中下载纯文本格式文档上传，或将数据整理到Excel中后点击文献上传按钮；

* 作者	* 标题	出版物	出版年	卷	期	页码	收录范围	入藏号	DOI	操作
Geng,Xiwen;Zhang,Hao;Wei,Sheng	A novel curcumin oil solution can better alleviate	FRONTIERS IN AGING NEUROSCIENCE	2022	14			请选择	WOS:000840633600001	10.3389/fnagi.2022.984895	添加 删除
Zhao,Feng;Zhang,Hao;Wei,Sheng	Oxytocin and serotonin in the modulation of n	FRONTIERS IN NEUROSCIENCE	2022	16			请选择	WOS:000837225600001	10.3389/fnins.2022.919890	添加 删除
Jiang,Ping;Ye,Jingyao;Li,Nianhu	The common regulatory pathway of COVID-1	FRONTIERS IN PHARMACOLOGY	2022	13			请选择	WOS:000837297000001	10.3389/fphar.2022.960267	添加 删除
Wei,Sheng;Wang,Fushun;Wang,Yang	Neural circuits and neuroendocrine mechanisms	FRONTIERS IN PSYCHIATRY	2022	13			请选择	WOS:000892189500001	10.3389/fpsy.2022.983604	添加 删除
Liu,Feifei;Xia,Shengxiang;Liu,Chengyu	Wearable Electrocardiogram Quality Assessment	FRONTIERS IN PHYSIOLOGY	2022	13			请选择	WOS:000827427400001	10.3389/fphys.2022.905447	添加 删除
Gong,Xun;Liu,Wei-Xiang;Jiang,Quan	China rheumatoid arthritis registry of patients	PHYTOMEDICINE	2022	104			请选择	WOS:000962314900001	10.1016/j.phymed.2022.1	添加 删除
Yan,Hua;Yang,Kehu;Chen,Yaolong	mechanical ocular trauma	JOURNAL OF EVIDENCE BASED MEDICINE	2022	15	3	302-3	请选择	WOS:000857626200001	10.1111/jebm.12496	添加 删除

文献模板：SCI-E Scopus EI-Co CSCD CSSCI CNKI Excel 选择文件 未...文件 文献上传

## ②直接录入：直接输入填入或复制填入数据。

委托信息 检索范围 **论文清单** 服务费用

请提供或补充作者发表的论文清单（包括作者、中/英文题名、来源出版物、发表年份等尽量详细的题录数据，建议提供入藏号或DOI等文献唯一标识），并标明论文可能被收录的SCI-E、EI等数据库。请根据您现有资料的整理情况使用3种方式提供：①人工填写：直接在下方填入或复制数据；②文献上传：到数据库中下载纯文本格式文档上传，或将数据整理到Excel中后点击文献上传按钮；

* 作者	* 标题	出版物	出版年	卷	期	页码	收录范围	入藏号	DOI	操作
							请选择			添加 删除

文献模板：SCI-E Scopus EI-Co CSCD CSSCI CNKI Excel 选择文件 未...文件 文献上传

上一步 下一步

③文献上传：到数据库中下载纯文本格式文档上传，或将数据整理到Excel中后点击文献上传按钮；到数据库中下载纯文本格式文档上传：在文献模板中可以查看纯文本格式下载的方式。点击资源库名即可查看：

委托信息 检索范围 **论文清单** 服务费用

请提供或补充作者发表的论文清单（包括作者、中/英文题名、来源出版物、发表年份等尽量详细的题录数据，建议提供入藏号或DOI等文献唯一标识），并标明论文可能被收录的SCI-E、EI等数据库。请根据您现有资料的整理情况使用3种方式提供：①人工填写：直接在下方填入或复制数据；②文献上传：到数据库中下载纯文本格式文档上传，或将数据整理到Excel中后点击文献上传按钮；

* 作者	* 标题	出版物	出版年	卷	期	页码	收录范围	入藏号	DOI	操作
							请选择			添加 删除

文献模板：SCI-E Scopus EI-Co CSCD CSSCI CNKI Excel 选择文件 未...文件 文献上传

上一步 下一步

④**自动解析**：复制文献清单（请参照示例格式）到下方文本框中，每篇文献一行（点击回车输入下一篇文献），再点击右侧【导入文献】按钮解析填入的文本。

⑤**成果库查询**：成果库文献列表数据，点击 [添加] 导入论文清单。支持对成果库列表按照出版年、作者、标题、来源出版物进行查询。

(4) 论文清单界面录入文献；点击【下一步】跳转至服务费用界面。

(5) 在服务费用界面中，选择付款方式、开发票（是/否）等，点击【提交委托】之后提交委托单。付款方式：**目前为领报告时扫码付费。**

### 2.1.2 方式 2：根据历史委托提交

适用于已有查收查引委托历史时：

(1) 点击【从历史委托单中勾选文献】。

(2) 从历史委托单中，点击【添加】，选择这次需要的论文清单。最后点击【创建委托单】，跳转至委托信息界面。

(3) 在线填写委托信息。

后续步骤同 2.1.1 方式 1。

### 2.1.3 方式 3：根据我的成果库提交

适用于我的成果库存在文献清单。

(1) 点击【从我的成果库存在文献清单时】。

(2) 进入成果库界面，可以根据出版年、作者、标题、来源出版物对成果库列表进行查询，点击【添加】按钮，论文进入已选中论文清单，点击创建委托单按钮。

(3) 在线填写委托信息。

后续步骤同 2.1.1 方式 1。

### 补充：论文没及时收录——补录申请

请将论文（引文格式+DOI）发送到：[ts.support.china@clarivate.com](mailto:ts.support.china@clarivate.com)。

补录需要 1 个月左右。

## 3. 报告领取

领取地点：图书馆A805、A804

联系方式：89628305，89628310